Déclarez vos ruches !

La section apicole de la FRGTV des Pays-de-Loire vous invite à afficher et diffuser, le plus largement possible, l'information sur les modalités de déclaration des ruchers pour l'année 2016.

Téléchargez-la, affichez-la, diffusez-la !

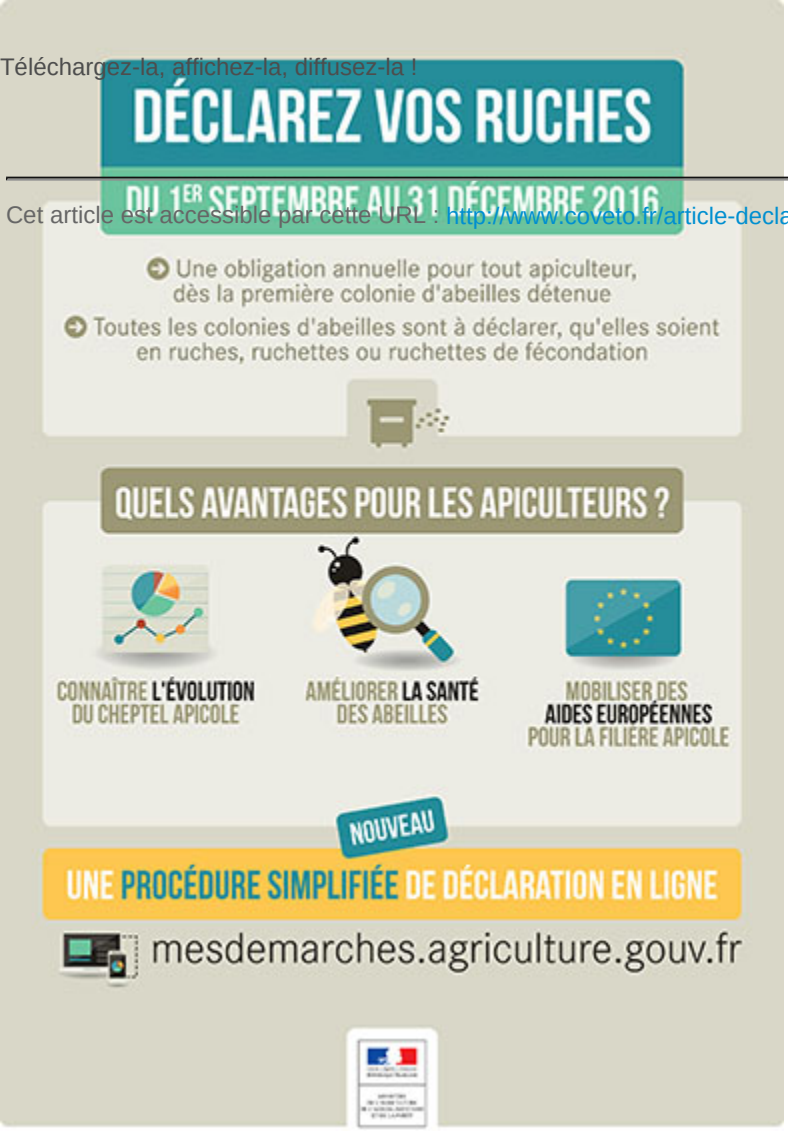

Cet article est accessible par cette URL : http://www.coveto.fr/article-declarez-vos-ruches---1486-6.html